

<b>TESTAUSSELOSTE</b>		näyte 9866 - 270813 - VPH - 12
näytteen ottaja: TJ		näytteen tutkinut: TJ
asiakas:	Konttikangas Oy / Mauno Rantala	
näytteenottoaika:	Kangaskontti, Virrat	
näyte saapunut pvm:	18.10.2013	tutkimukset valmiit: 31.10.2013
		kiviaines: <b>Sr 0/8</b>

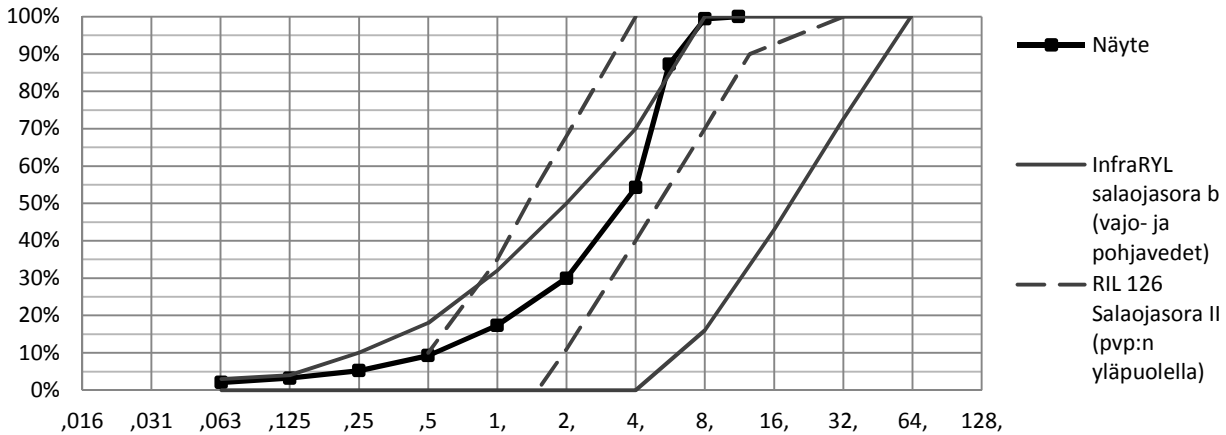

rakeisuusmääritys SFS-EN 933-1	
seula	läpäisy-%
11,2	100 %
8	99 %
5,6	87 %
4	54 %
2	30 %
1	17 %
0,5	9 %
0,25	5 %
0,125	3 %
0,063	2,1 %
<b>seulontatapa</b>	
pesuseulonta	
<b>näytemäärä [g]</b>	2100

litteysluku SFS-EN 933-3	
lajite	litteät %
80-100	----
63-80	----
50-63	----
40-50	----
31,5-40	----
25-31,5	----
20-25	----
16-20	----
12,5-16	----
10-12,5	----
8-10	----
6,3-8	----
5-6,3	----
4-5	----
<b>näytemäärä [g]</b>	----
<b>litteysluku FI</b>	----

humuspitoisuus SFS-EN 1744-1	
tulos	----

kiintotiheys&vedenimeytyminen SFS-EN 1097-6	
testilajike:	---- / ----
menetelmä:	----
näytekokoo [g]:	----
<b>tulokset</b>	
$\rho_a$ [t/m <sup>3</sup> ]:	----
$\rho_{rd}$ [t/m <sup>3</sup> ]:	----
$\rho_{ssd}$ [t/m <sup>3</sup> ]:	----
WA <sub>24</sub> :	----

iskunkestävyys SFS-EN 1097-2	
testilajikkeet :	---- / ----
Los Angeles -luku (LA):	----

murtopintaisten osuus karkeassa aineksessa SFS-EN 933-5			
näytekokoo [g]: ----			
<b>prosenttiosuudet</b>			
C <sub>tc</sub>	C <sub>c</sub>	C <sub>r</sub>	C <sub>tr</sub>
----	----	----	----

jakelu: <input checked="" type="checkbox"/> asiakas	<input checked="" type="checkbox"/> projektikansio	<input type="checkbox"/> lisäksi:
näytteen edustavuudesta vastaa:		Taratest Oy
testauksen suorittanut laboratorio:		Taratest Oy, Turkkirata 9A, 33960 Pirkkala
testauksesta vastaava henkilö:		<i>Vesa-Petri Helenius</i> Vesa-Petri Helenius, DI